



JÄGERHOF

B - SATZ
M 1:100

08, Wohnen und Aufenthalt

TOP 8

Wohnen & Essen	33,62
Zimmer	10,97
Zimmer	10,47
Bad	5,98
Garderobe	5,66
Bad	3,27
WC	1,35
Summe	71,32 m²

08, Nebenflächen

Lager 08	4,02
Summe	4,02 m²

08, Aussenflächen

Garten	102,72
Garten	43,66
Terrasse	6,60
Summe	152,98 m²

08- Sonstiges, Verkehrserschl. und -sicherung

TG 08	12,50
Summe	12,50 m²

240,82 m²



Ansicht Süd Haupt

-Bepflanzung, Möbel und Ausstattung sind symbolisch dargestellt und in der B+A detailliert beschrieben
 -Flächenangaben können ± 3% abweichen

Projekt	Nr	PlanNr	gez.	Datei
Farcherweg 5	296	AKHR		210208_296_Planung_tw
				Datum
				11.10.2021

Bauträger: Planer:

umfeld
ARCHITECTURAL ENVIRONMENT

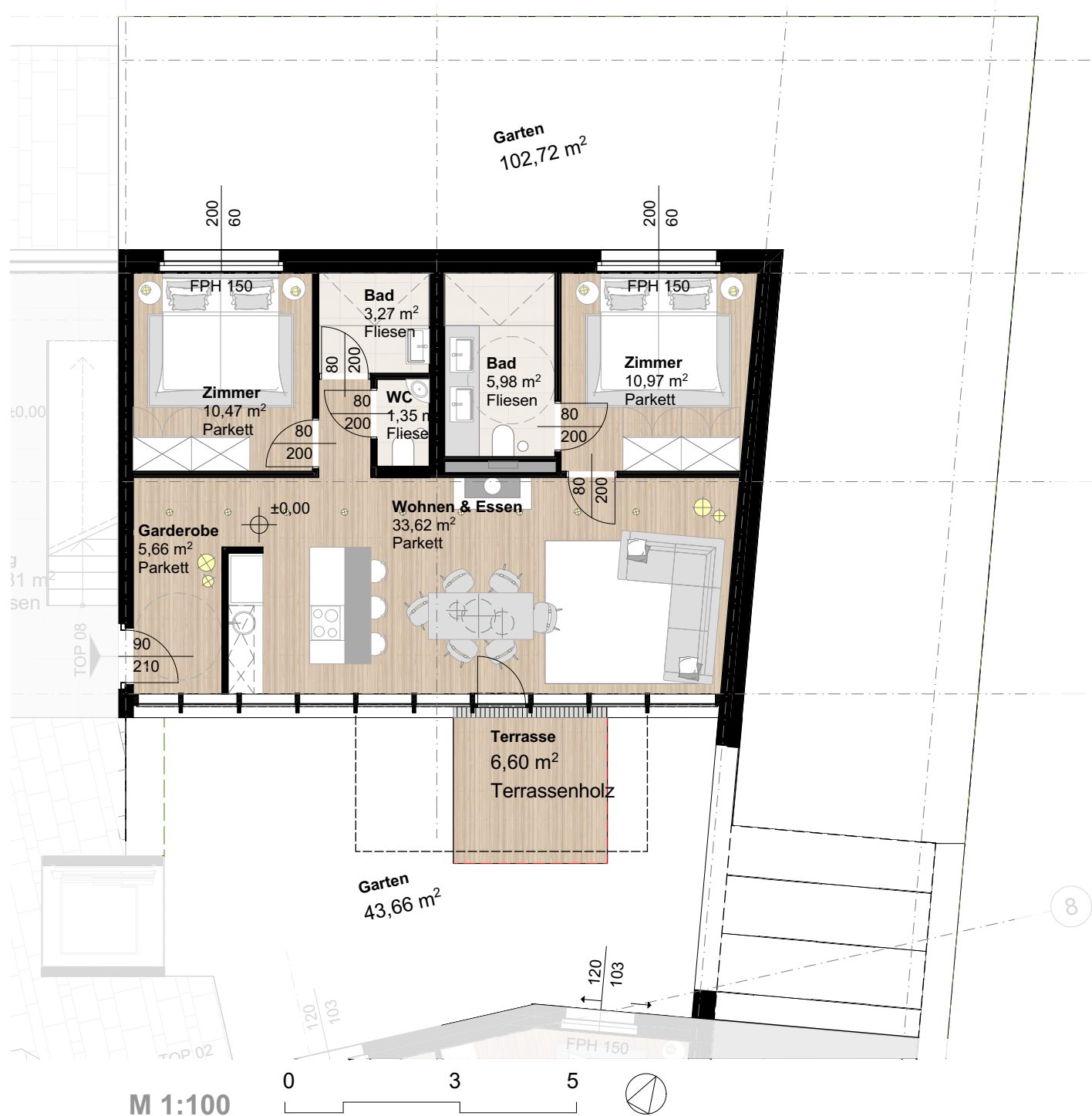

M 1:100

