

JÄGERHOF

B - SATZ  
M 1:100

10, Wohnen und Aufenthalt

TOP 10

Wohnen & Essen	33,59
Zimmer	10,97
Zimmer	10,47
Bad	5,98
Garderobe	5,67
Bad	3,27
WC	1,35

71,30 m<sup>2</sup>

10, Nebenflächen

Lager 12	4,05
Lager 10	4,02

8,07 m<sup>2</sup>

10, Aussenflächen

Balkon	12,50
--------	-------

12,50 m<sup>2</sup>

10- Sonstiges, Verkehrserschl. und -sicherung

TG 12	14,00
TG 11	12,50

26,50 m<sup>2</sup>

118,37 m<sup>2</sup>

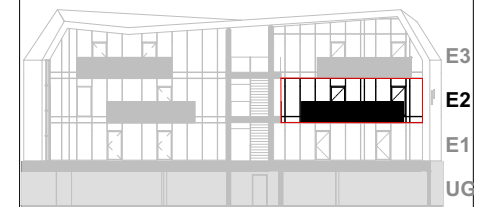

Ansicht Süd Haus B

-Bepflanzung, Möbel und Ausstattung sind symbolisch dargestellt und in der B+A detailliert beschrieben  
-Flächenangaben können ± 3% abweichen

Projekt Nr PlanNr gez. Datei

Farcherweg 5 296 AKHR 210208 296 Planung\_tw

Datum  
11.10.2021

Bauträger

Planer



M 1:100

