

JÄGERHOF

B - SATZ
M 1:100

12, Wohnen und Aufenthalt

TOP 12

Wohnen & Essen	33,59
Zimmer	10,97
Zimmer	10,47
Bad	5,98
Garderobe	5,64
Bad	3,27
WC	1,35
71,27 m²	

12, Aussenflächen

Balkon	12,17
12,17 m²	

12- Sonstiges, Verkehrserschl. und -sicherung

TG 14	12,50
12,50 m²	

95,94 m²

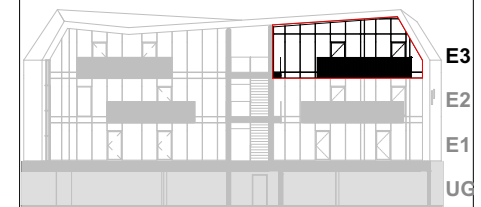

Ansicht Süd Haus B

-Bepflanzung, Möbel und Ausstattung sind symbolisch dargestellt und in der B+A detailliert beschrieben
 -Flächenangaben können ± 3% abweichen

Projekt	Nr	PlanNr	gez.	Datei
Farcherweg 5	296	AKHR	210208_296_Planung_tw	Datum 11.10.2021

Bauträger	Planer
	umfeld ARCHITECTURAL ENVIRONMENT

M 1:100

